



Agent-bezoeker belast met het onderzoek : VAES PETER

**VERSLAG VAN EEN HUISHOUDELIJKE ELEKTRISCHE INSTALLATIE OP LAAGSPANNING
 EN OP ZEER LAGE SPANNING**

AARD ONDERZOEK	VOORSCHRIFTEN
CONTROLEBEZOEK :	BOEK 1 - KB 08/09/2019 6.5.1 t/m 6.5.7.1

1.- IDENTIFICATIE – INLICHTINGEN

* Datum onderzoek	23/08/2021	Verslag nummer	PV 2021-1853
* Adres installatie	Turnhoutsebaan 155 , 3271 Okselaar		
* Eigenaar of DNG	Korthout Ludovica		
* Opdrachtgever	Dribo bvba , Schaffenberg 3 , 2450 Meerhout	BTW	BE 0508 472 713
* DNB	Fluvius	EAN Code	
Type van de lokalen	Wooneenheid : huis – appartement gemeenschappelijke delen van een residentiële eenheid exclusief technische lokalen Detail : Zie schema's in bijlage		

2.- BESCHRIJVING VAN DE AANSLUITING

3.- METINGEN EN OPGESTELD MATERIAAL

Nominale spanning in Volt	230 V	Verspreidingsweerstand v.d. aardinrichting in Ω	14.3 Ohm
Automaat DNB	40A – Teco 2P	Algemeen isolatieniveau RI in M Ω	20 MOhm
Voedingskabel Hoofdbord \emptyset	VFVB 2 x 10 mm ²	Borden	1
Nominale waarde v.d. bescherming v. d. aansluiting	Zie automaat DNB	Eindstroombanen	2
Type aardelektrode	Pennen	Type algemene schakelaar	40A/300mA/2P

4.- VASTGESTELDE INBREUKEN OP DE VOORSCHRIFTEN VAN HET BOEK 1 (KB 08/09/2019)

6.5.1 t/m 6.5.7.1

GEEN

Eventuele afwijkingen waarmee rekening gehouden werd : Boek 1 – 8.2.1 + 8.2.2

5.- BESLUIT

1.- De elektrische installatie **voldoet** aan de voorschriften van het BOEK 1 (KB 08/09/2019)

- De volgende periodieke controle moet worden uitgevoerd uiterlijk op 23/08/2046 alsook voor de ingebruikname van elke belangrijke wijziging of beduidende uitbreiding voor deze datum.
- De ingangsklemmen van de automatische differentieelstroominrichting geplaatst bij het begin van de installatie waren ontoegankelijk gemaakt door verzegeling. Het(de) ééndraadschema (s) en situatieplan(nen) werd(en) voor gezien getekend.

6.-UITGEVOERDE CONTROLES

Onderzoek conform interne **procedures 23** en werkinstructie **E006** op basis van de vermelde voorschriften bij het uitvoeren van het controlebezoek van een huishoudelijke elektrische installatie.

Identificatie meettoestel : Metrel – type 3102

6 a	Controle op de conformiteit van de uitvoering van de elektrische installatie overeenkomstig de voorgelegde schema's.
6 b	Controle van de staat (vastleggingen, beschadigingen...) van het vast geïnstalleerd elektrisch materieel en in het bijzonder voor wat betreft de schakelaars, de stopcontacten, de aansluitingen in de verdeelkasten en verbindingsdozen
6 c	Controle van de beschermingsmaatregelen tegen elektrische schokken bij rechtstreekse en onrechtstreekse aanraking
6 d	Controle van de werking van differentieelstroominrichtingen via eigen testinrichting
6 e	Controle van de foutlussen en de juiste aansluiting van de differentieelstroominrichtingen via de opwekking van een foutstroom tussen 2,5 en 2.75 maal de gevoeligheid van het apparaat.
6 f	De controle van de continuïteit van de equipotentiale verbindingen (hoofd – en bijkomende) en van de beschermingsgeleiders van de stopcontacten en van de vast opgestelde of verplaatsbare elektrische toestellen met vaste standplaats van klasse I
6 g	Visuele controle van vast of vast opgesteld elektrisch materieel .dat gevaar kan opleveren voor personen en goederen
6 h	Visuele controle van verplaatsbaar elektrisch materieel dat gevaar kan opleveren voor personen en goederen
6 i	De overeenstemming tussen de geïnstalleerde beschermingsinrichtingen tegen overstroom en de doorsneden van de respectievelijke stroombanen die ze beschermen.

7.- Plichten van de Eigenaars, Beheerders, Huurders

7 a	De eigenaar, beheerder of huurder is verplicht het verslag van het onderzoek te bewaren in het dossier van de elektrische installatie, samen met de ééndraadschema's en de situatieplannen.
7 b	De eigenaar, beheerder of huurder is verplicht in het dossier elke wijziging aangebracht aan de elektrische installatie te vermelden.
7 c	De eigenaar, beheerder of huurder is verplicht de Federale Overheidsdienst die Energie onder zijn bevoegdheid heeft onmiddellijk in te lichten over elk ongeluk van personen overkomen en rechtstreeks of onrechtstreeks te wijten aan de aanwezigheid van elektriciteit.
7 d	De eigenaar, beheerder of huurder is verplicht, wanneer er inbreuken zijn vastgesteld tijdens het controlebezoek, een nieuw controlebezoek te doen verrichten door hetzelfde erkend organisme om na te gaan of na afloop van de termijn van één jaar de inbreuken verdwenen zijn. Indien tijdens dat tweede bezoek wordt vastgesteld dat er nog inbreuken overblijven, moet het erkend organisme een kopie van het verslag van het controlebezoek sturen naar de Algemene Directie Energie die belast is met het hoog toezicht op de huishoudelijke elektrische installaties.

8.- NOTA'S

Deze keuring betreft een controle van een aangepaste bestaande installatie .

9.- DE AGENT-BEZOEKER BELAST MET HET ONDERZOEK

NAAM & handtekening	VAES PETER 
---------------------------	---



Schaffenberg 3
B – 2450 Meerhout
GSM 0478 47 64 39
E-mail dries.valgaeren@telenet.be

BTW BE 0508.472.713
KBC BE 74 7310 2877 3407
BIC KREDBEBB

Louisa Korthout
Turnhoutsebaan 155
3271 Scherpenheuvel- Zichem

Factuur: 08/21

Datum: 29 augustus 2021

Voor het vernieuwen van zekeringskast en aanpassen elektriciteit inclusief keuring –
Materiaal en uren - Turnhoutsebaan 155, 3271 Scherpenheuvel- Zichem

Voor de prijs van	€ 1.325,00
BTW 6%	€ 79,50
Totaal	€ 1.404,50

17

Betaald op 30/08/21

Uiterste betaaldatum: 28 september 2021

Algemene verkoopvoorwaarden: Betalingen dienen te gebeuren binnen de hierboven vermelde termijn. Bij niet-betaling van de factuur binnen de gestelde termijn worden verwijlrenten in rekening gebracht ten belopen van 10% met een minimum van €50,00. In geval van betwisting zijn de rechtbanken van Turnhout bevoegd.

adres installatie:

Zwinnhoutsebaan 155

GVL 1/2

3271 Scheepshewel-Zieken

Louisa Korthout

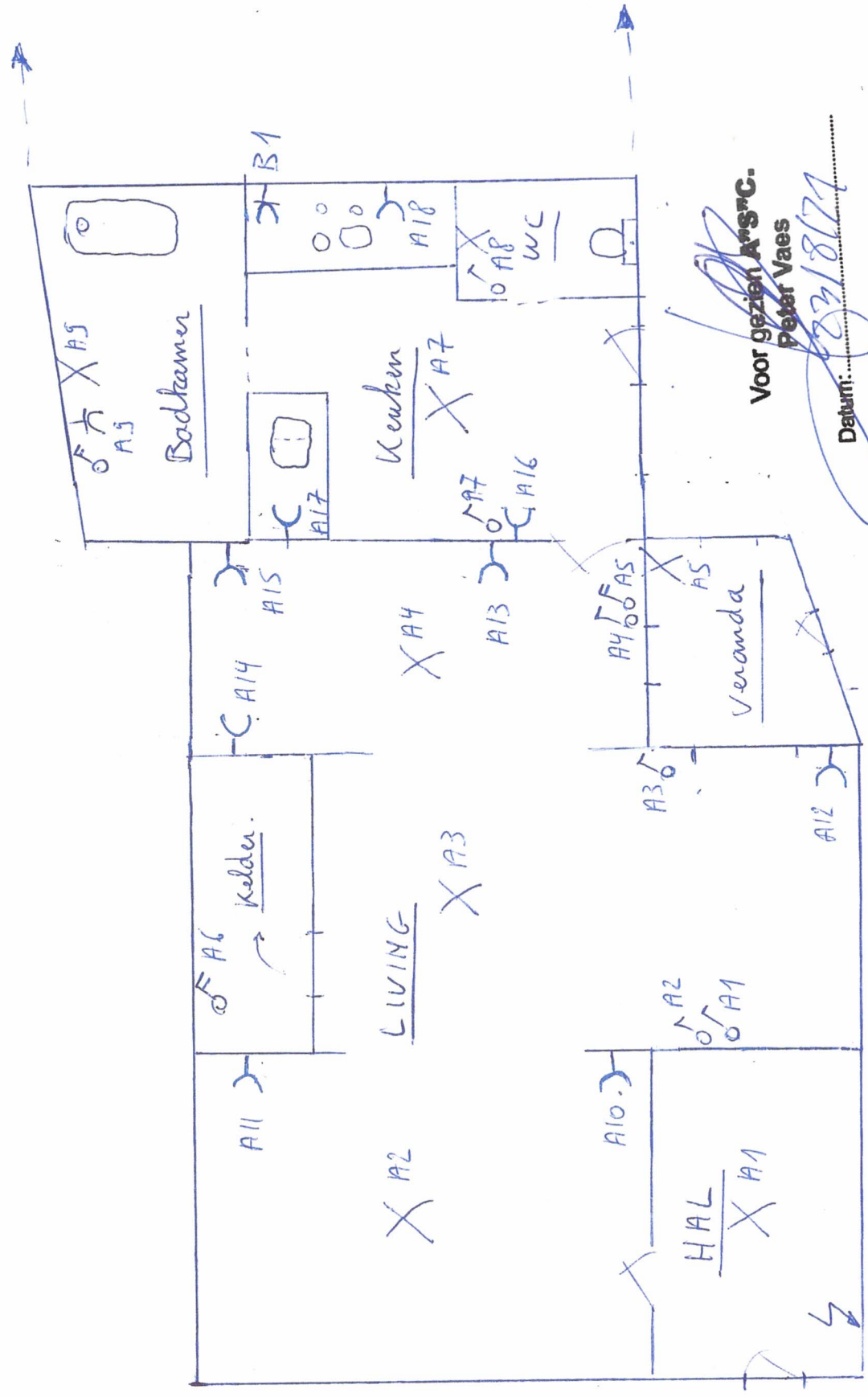

Voor gezien A'S'C.
Peter Vaes

Datum: 23/8/77

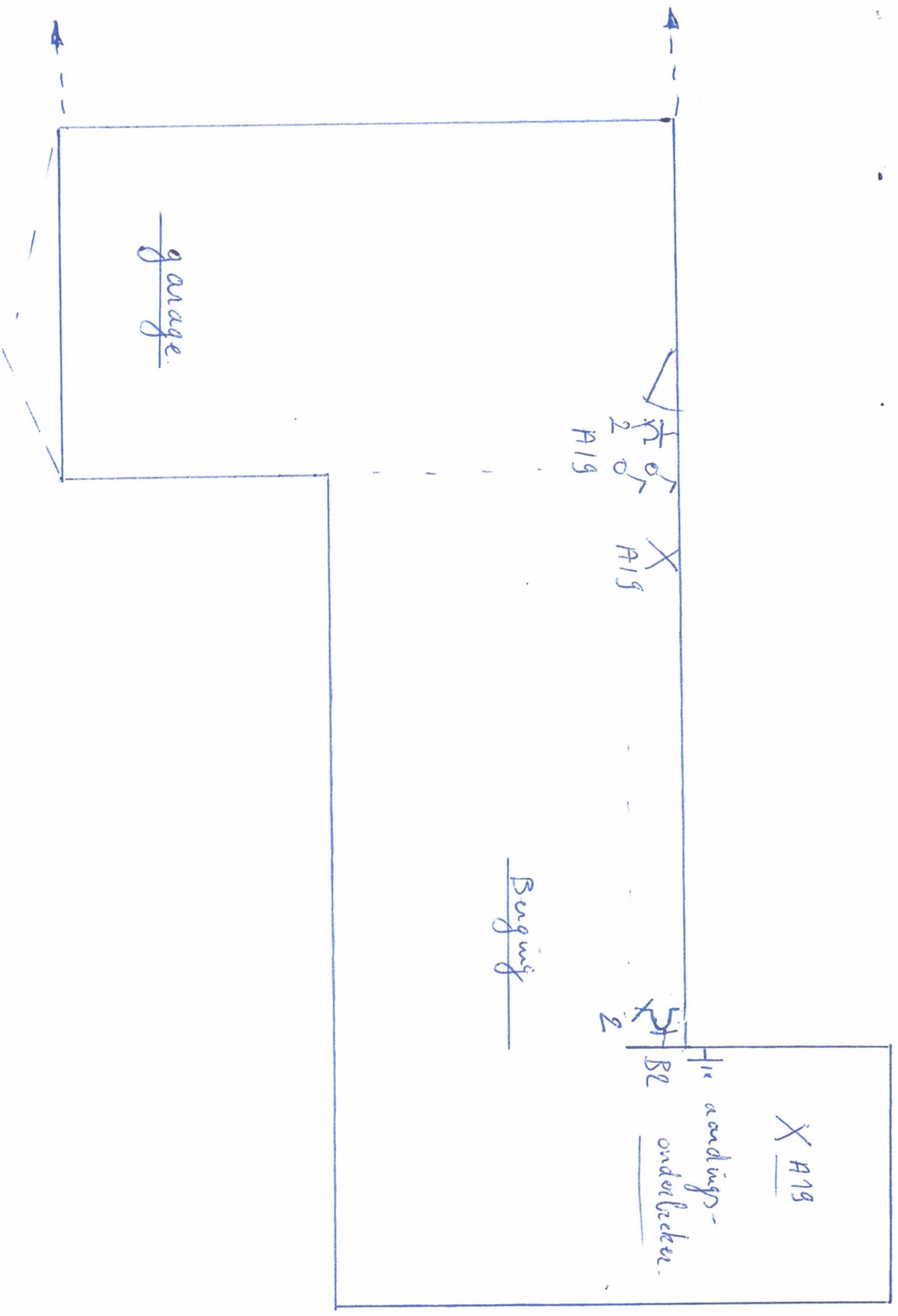

12V

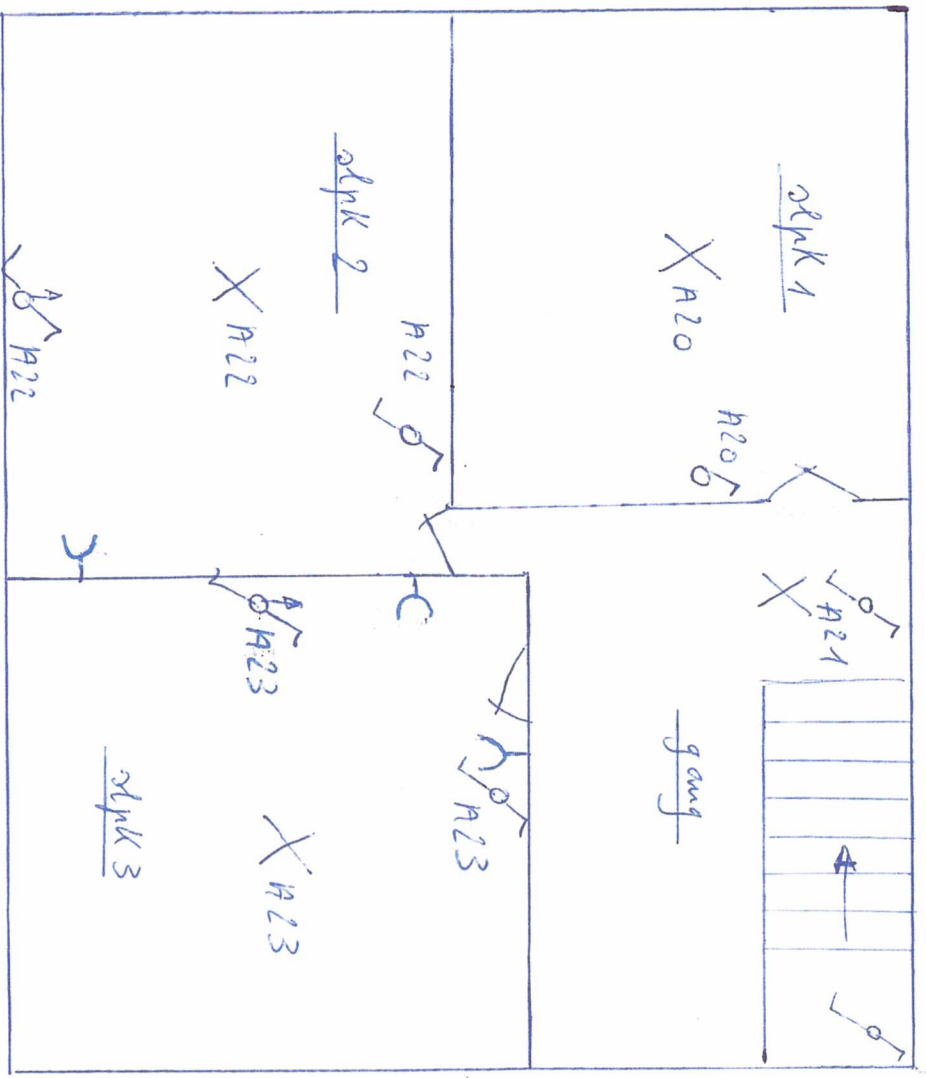

-1

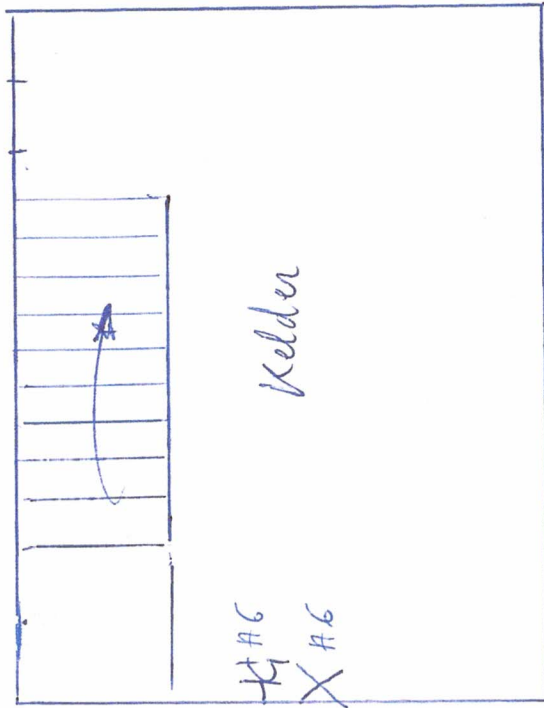

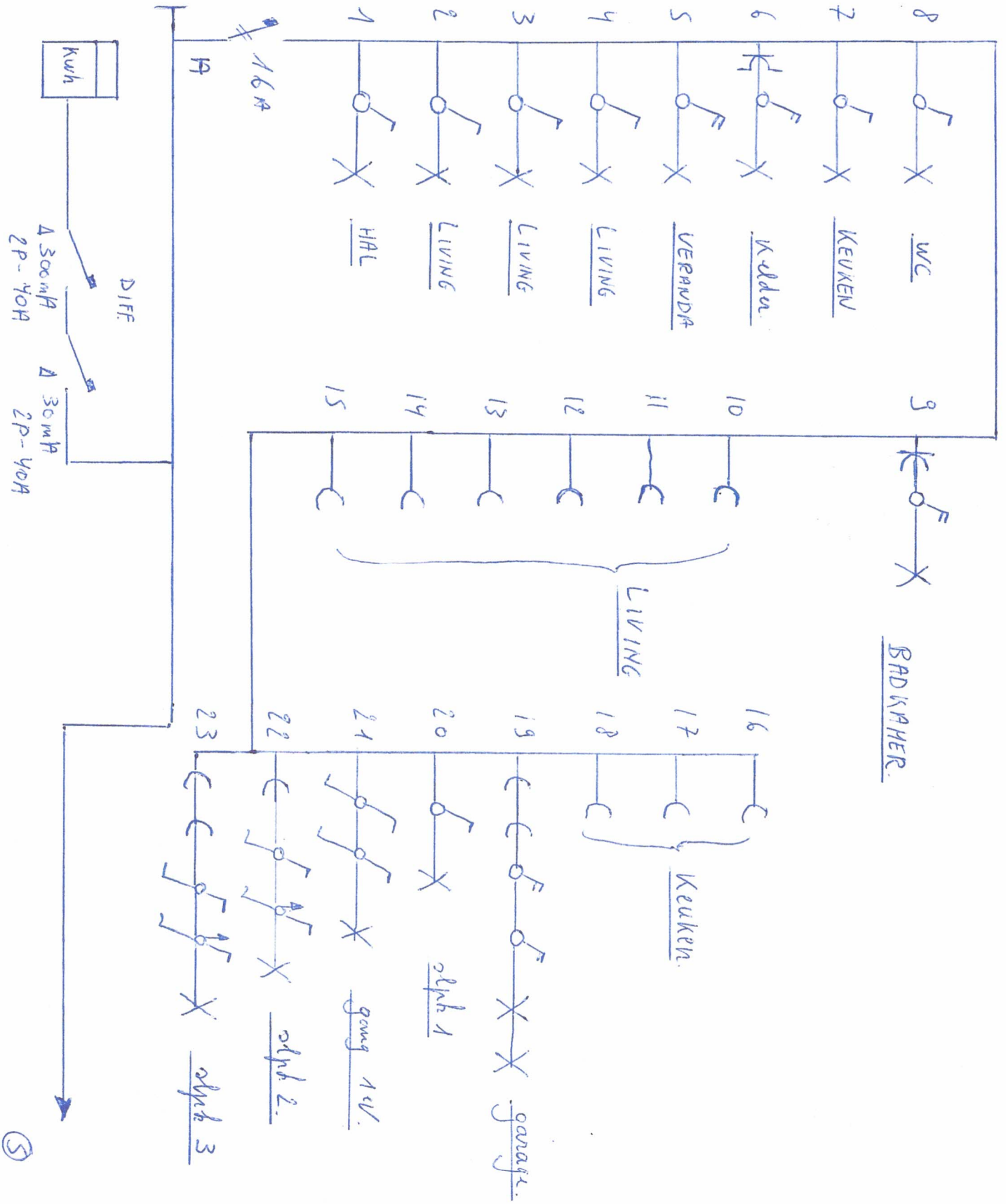

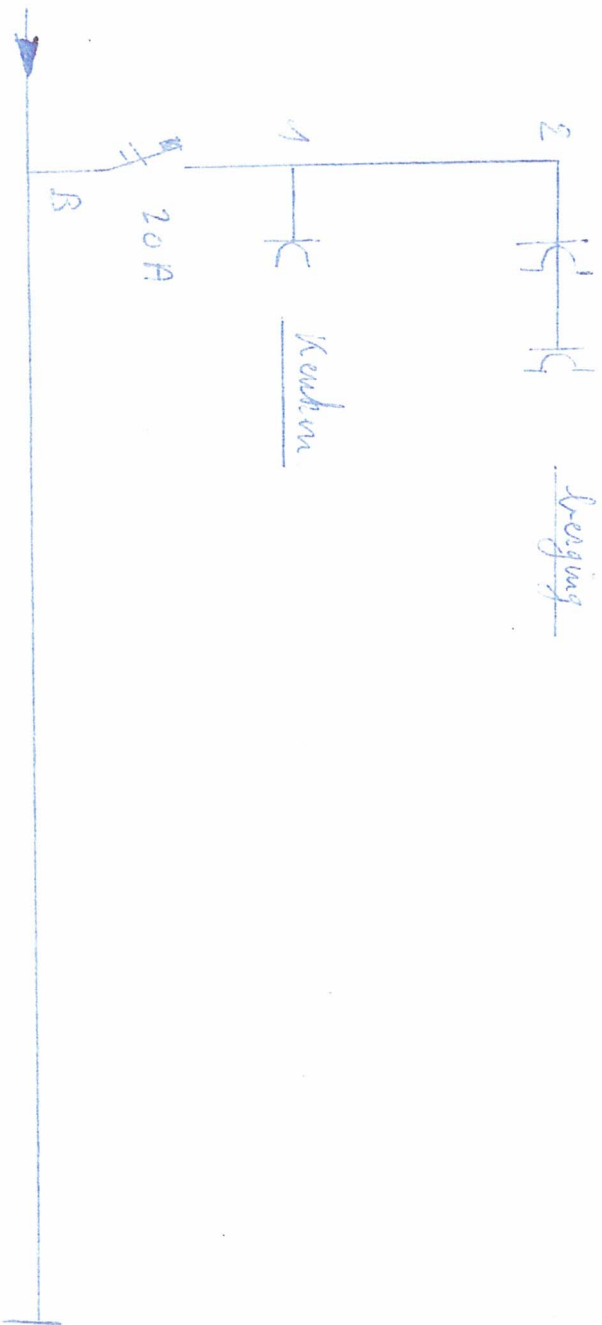

0

